

GEMEINDE OBERTAUFKIRCHEN

LANDKREIS MÜHLendorf a. INN

AUFSTELLUNG DER ERGÄNZUNGS-SATZUNG
„Mesmeringer Straße Süd“

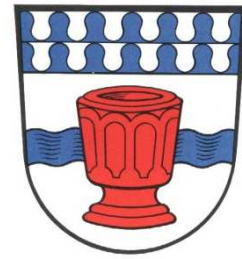

Fertigungsdaten:

Entwurf am 03.09.2018

Geändert Ä1 am 14.11.2018

Geändert Ä2 am

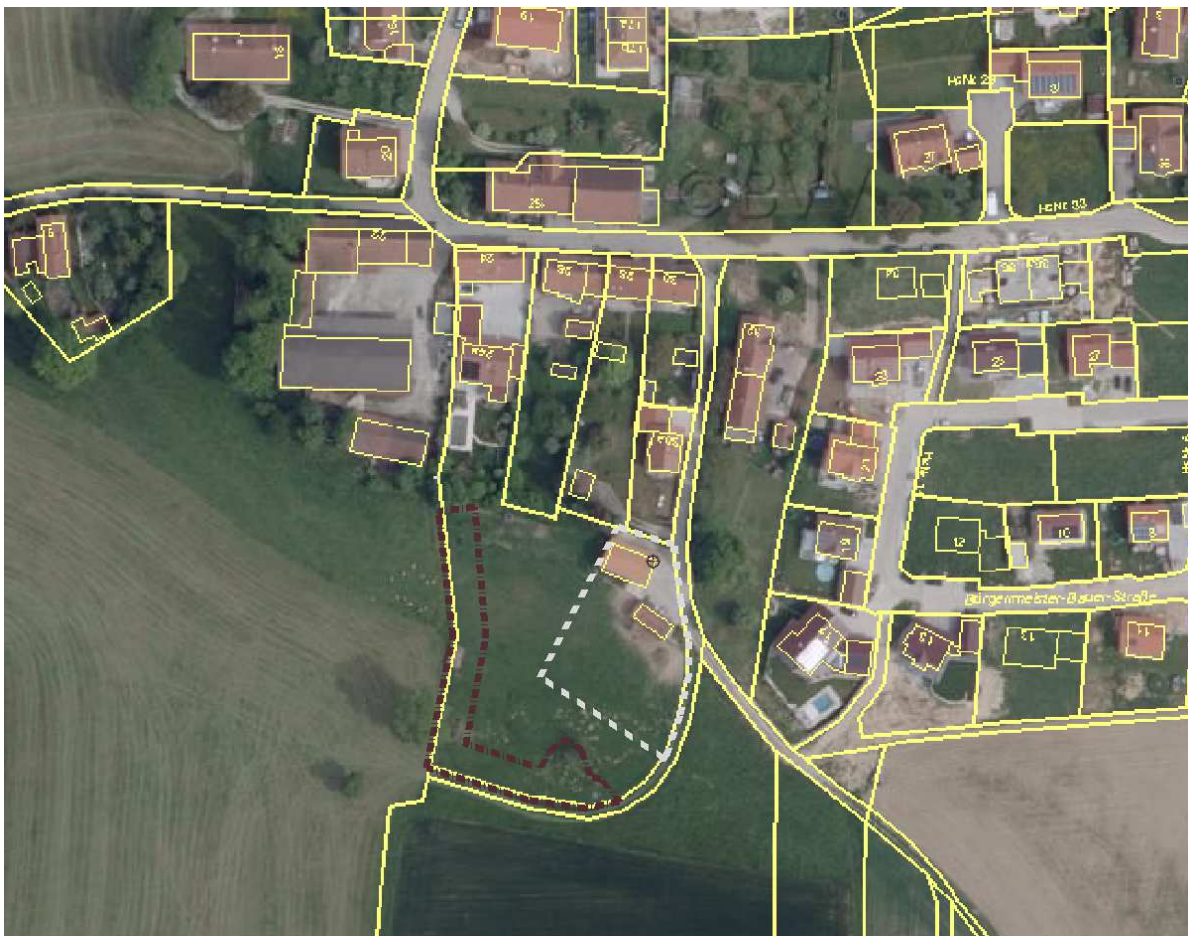

PLANVERFASSER:

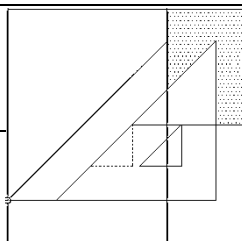

ARCHITEKT · DIPL. ING.FH ANDREAS MAIER
STIERBERG 7, 84419 OBERTAUFKIRCHEN
TELEFON 08082 / 1612 - FAX 08082 / 5523
architekt.a-maie@t-online.de

A. Maier